

Il Cammino di Santiago

Il cammino di
Fisterra e Muxia

Giovedì 18/4/2024
Ore 21:30

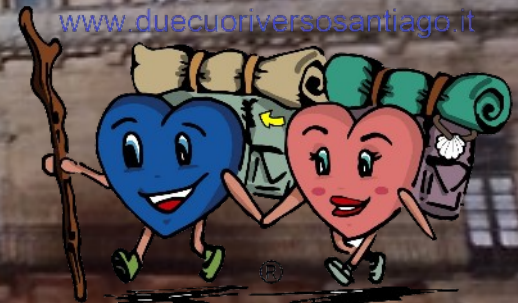

www.duecuoriversosantiago.it



Due cuori verso Santiago

@DuecuoriversoSantiago · 152 iscritti · 58 video

Ogni persona che decide di intraprendere il Cammino di Santiago lo fa a suo modo

duecuoriversosantiago.it e 2 altri link

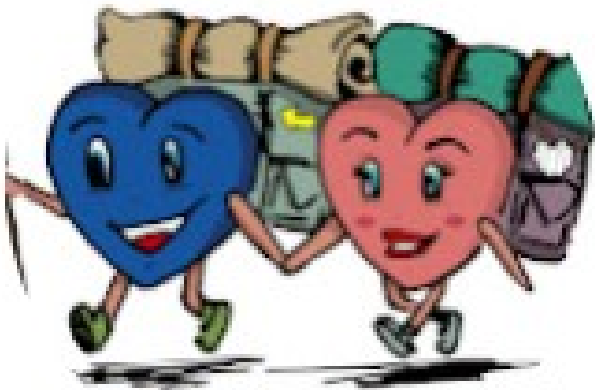

Iscritto



**Iscrivetevi ed
attivate le notifiche**

Le cronache dei cammini...

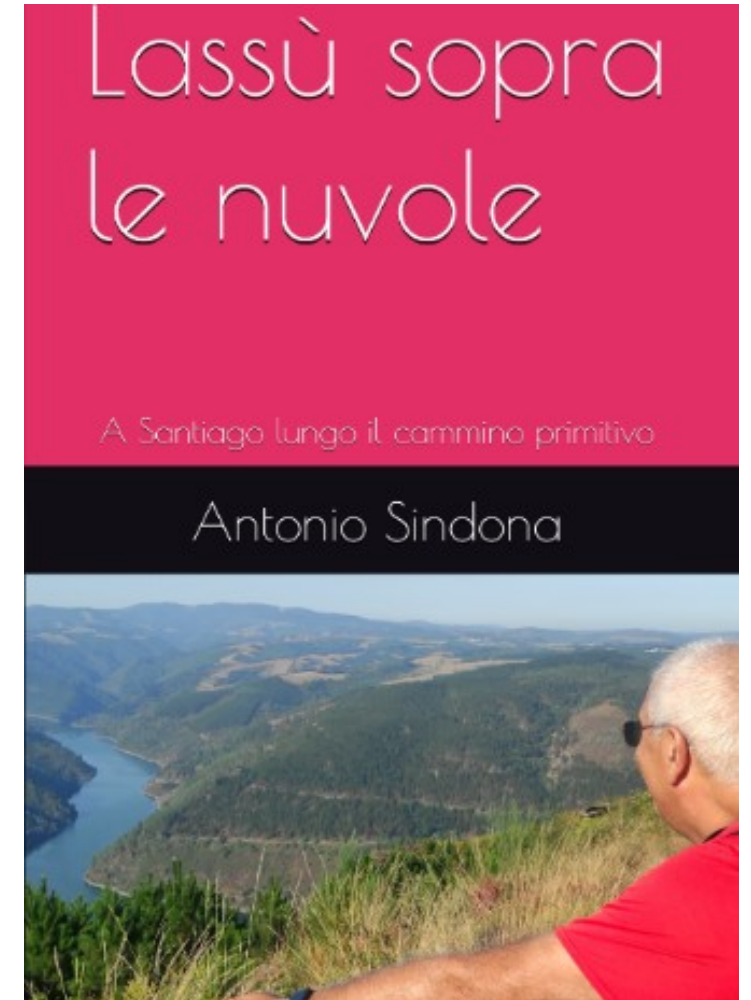

Leggete anche il nostro blog
<https://www.duecuoriversosantiago.it/>





Da dove nasce il cammino di Fisterra

- A Fisterra è presente il mojòn con il celebre “Km 0” anche se, da qualche anno, lo stesso mojon è presente anche a Muxia.

- Anticamente il cammino di Santiago era non solo pericoloso, ma anche privo delle tante comodità disponibili oggi lungo il cammino
- I pellegrini, una volta giunti a Santiago de Compostela, proseguivano verso Finisterre (Fisterra), limite delle terre allora conosciute. Giunti lì si lavavano nelle acque dell’oceano, raccoglievano le conchiglie in spiaggia, le cucivano sul cappello e sul mantello, e cominciavano il viaggio di ritorno verso casa
- Nel viaggio di ritorno, la presenza della conchiglia sul cappello e sul mantello indicava agli altri pellegrini che chi tornava era riuscito nell’impresa.
- Durante l’incontro con gli altri pellegrini ci si scambiava il saluto “Ultreya” (andiamo oltre) cui si rispondeva “y suseia Santiago” (sempre più in alto verso Santiago)

www.duecuoriversosantiago.it



I cammini di Santiago e l'epilogo a Fisterra e Muxia



«L'Europa è nata in pellegrinaggio a Compostela». Così recita una scritta a Santiago, e questo è vero se si pensa ai tanti cammini creati e connessi per giungere alla capitale giacobea, insieme alle diverse vie di pellegrinaggio che sono state create nella penisola iberica.



L'epilogo a Fisterra è il completamento di tutti i cammini, sulle orme degli antichi pellegrini che giungevano all'oceano prima di affrontare il viaggio di ritorno verso casa.



I mojon

I mojon sono le pietre miliari del cammino di Santiago, e sono presenti anche lungo il cammino verso Fisterra e Muxia.

A volte un doppio mojon, come quello in foto alla biforcazione verso Fisterra/Muxia, indica una scelta per le varianti o per una alternativa.



La credenziale

La credenziale è il «passaporto» che il pellegrino deve portare con sé, destinato a contenere i timbri che attestano il passaggio del pellegrino nelle varie località.

Senza questo documento non si può accedere alle ospitalità pubbliche (albergues) dove pernottare.

Per Fisterra e Muxía si può continuare ad utilizzare la credenziale già usata lungo il cammino o, come vedremo, ritirare una speciale credenziale fatta appositamente per l'epilogo a Fisterra e Muxía.



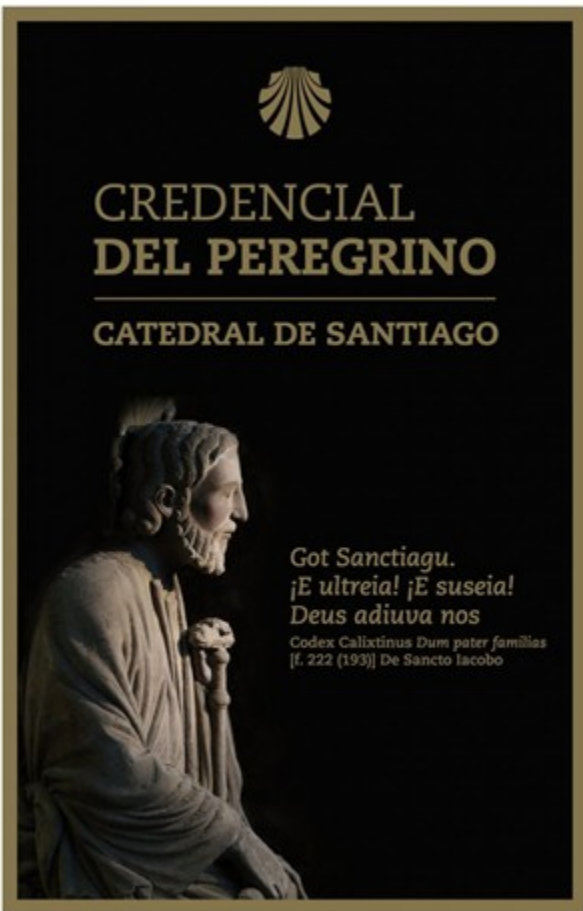

Sono disponibili diverse credenziali. Quella a sinistra è quella ufficiale della cattedrale di Santiago, quella al centro è della confraternita di San Giacomo di Perugia e quella a destra, emessa dall'Associazione Solpor, può essere richiesta all'ufficio informazioni ubicato negli stessi locali dell'ufficio del pellegrino a Santiago o in alcuni negozi di fronte l'ufficio del pellegrino in Rua de Carretas.

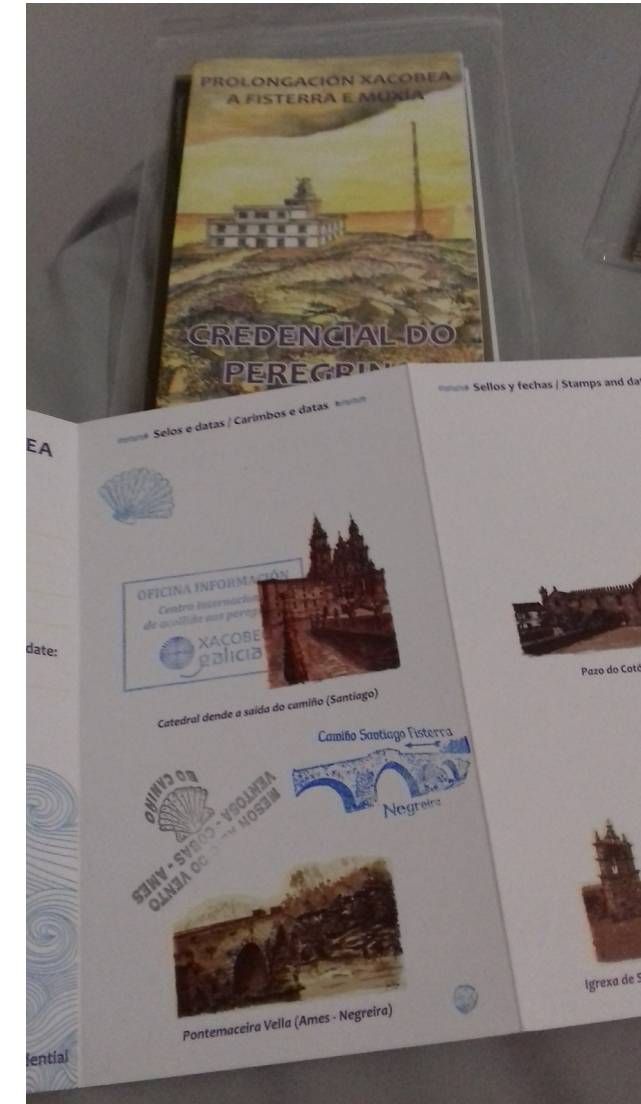

El Camino de Santiago

Bienvenido a Gronze, tu Guía del Camino de Santiago

Camino Francés



Camino Portugués Central



Camino del Norte



Camino Primitivo



Vía de la Plata



Fisterra y Muxía



Uno dei siti più utili è www.gronze.com che presenta tutti i cammini riconosciuti ed ha anche una app dove è possibile seguire le tracce oppure accedere al sito (info su albergues, distanze etc.). Altre app famose sono l'app «Buen Camino!» e l'app «Camino Ninja», anch'esse con la possibilità di avere info e di seguire le tracce.



EL *Camino* DE TU VIDA

Camino Fisterra-Muxía

Per questo cammino un altro sito particolarmente utile è quello dell'associazione Solpor www.caminosolpor.com che contiene tante informazioni utili anche sugli alloggi, mappe scaricabili etc.





230 KM A PIEDI ALLA SCOPERTA DELLA GALIZIA

TERRE DI MEZZO
EDITORE

IL CAMMINO INGLESE PER SANTIAGO E IL CAMMINO DI FINISTERRE

Donatella Capizzi Maitan



Le guide sui cammini

Queste sono due fra le guide più famose (almeno per i pellegrini italiani).

La guida di «Terre di mezzo» è in italiano e descrive sia il cammino inglese che Finisterre (Fisterra) e Muxia.

La guida di John Brierley, uno dei più conosciuti travel writer, scomparso recentemente, contiene notizie molto dettagliate sulle varie tappe, incluse notizie e curiosità. Il libro è scritto in inglese e spagnolo.

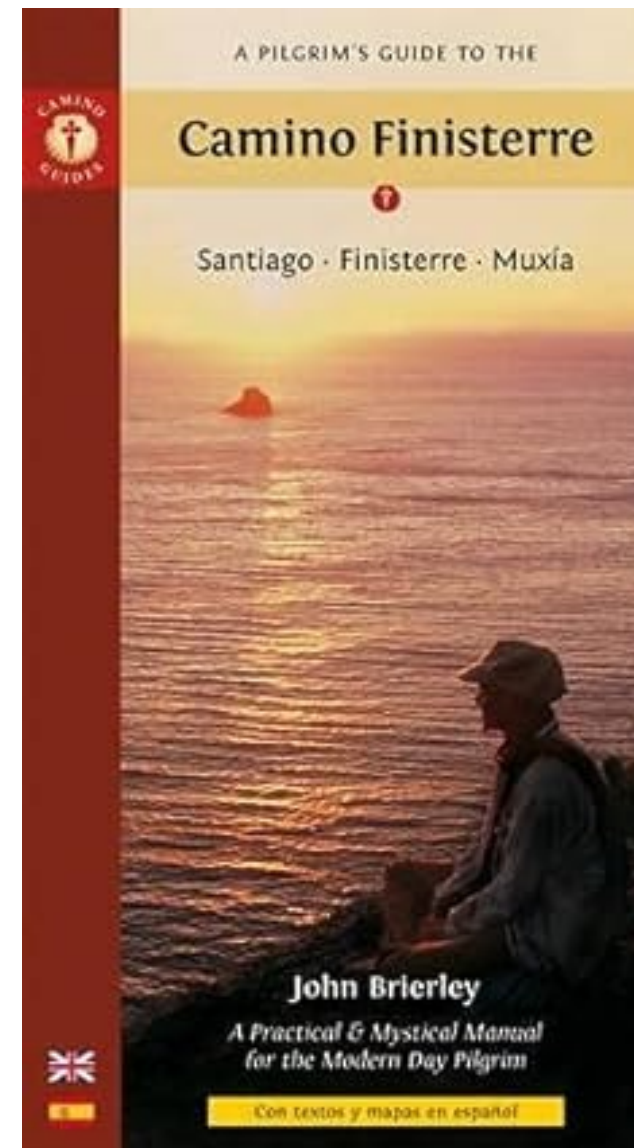

Due film da vedere



Disponibile su Amazon Prime ed in DVD



Disponibile in DVD



Vista d'insieme del cammino

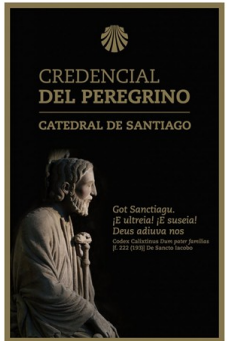
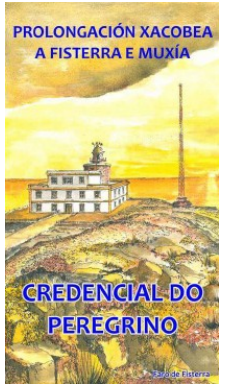
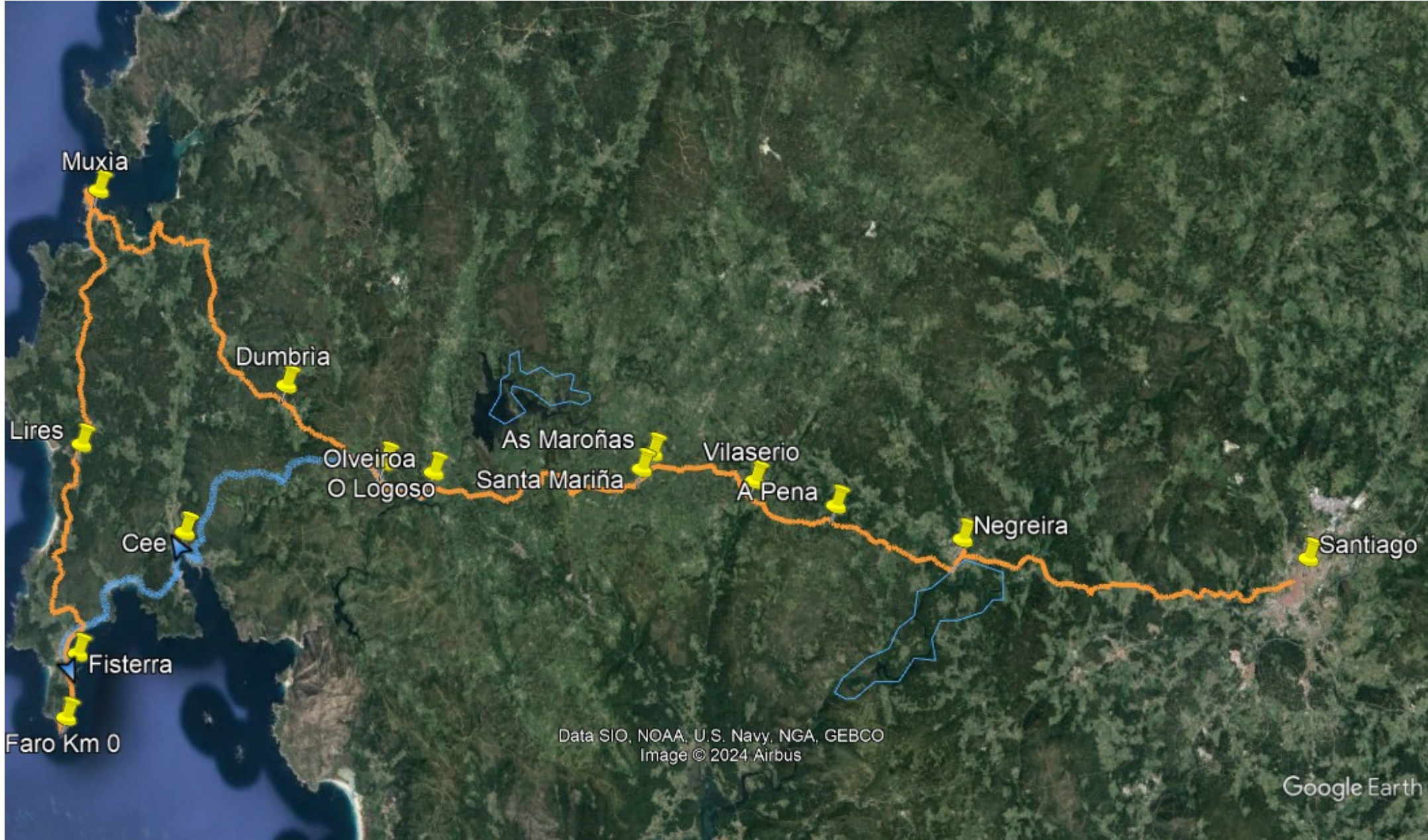

Tappa 1 – Santiago – A Pena



Grafico: min, med, max. Elevazione: 50, 200, 357 m
Totali intervallo: Distanza: 28.7 km Guadagno/perdita in elev.: 956 m, -851 m Pendenza max: 23.0%, -20.3% Pendio medio: 5.8%, -4.9%



Tappa 1 – Santiago-A Pena

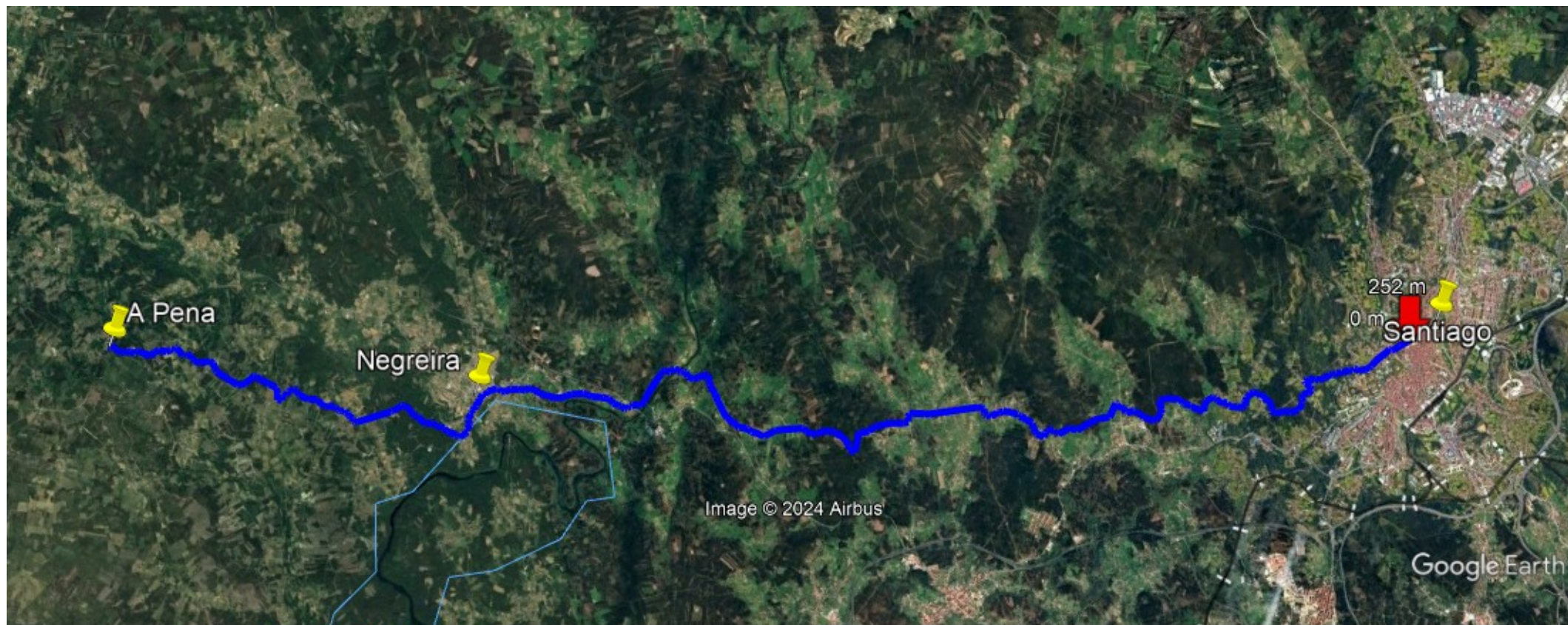

Salita di Augapesada

Ponte Maceira



Tappa 2 – A Pena-Olveiroa



Grafico: min. med. max. **Elevazione: 258, 347, 477 m**

Totale intervallo: **Distanza: 25.3 km** | **Guadagno/perdita in elev.: 544 m, -627 m** | **Pendenza max: 19.3%, -15.9%** | **Pendio medio: 3.8%, -4.3%**



Tappa 2 – A Pena-Olveiroa

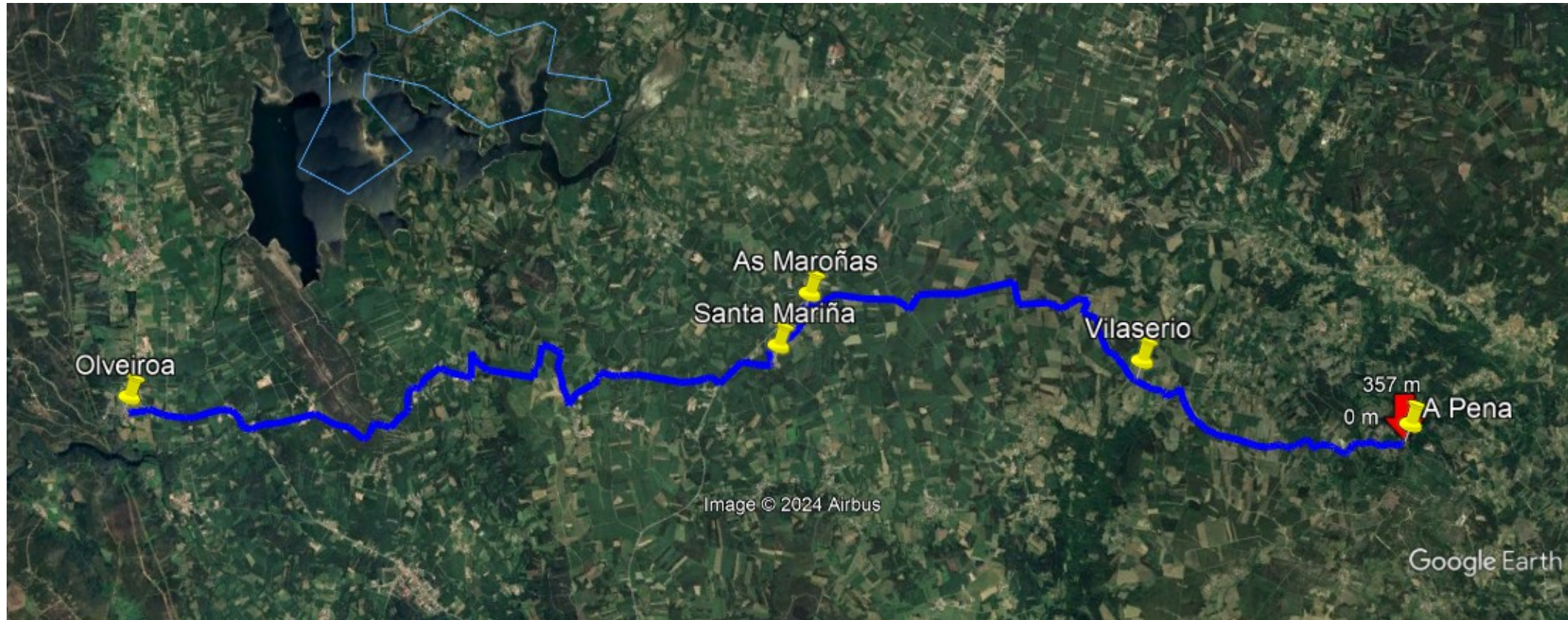

Vilaserio



Horreo ad Olveiroa

Tappa 3 – Olveiroa-Cee



Grafico: min. med. max Elevazione: 4, 269, 380 m
Totali intervallo: Distanza: 20 km Guadagno/perdita in elev.: 440 m, -710 m Pendenza max: 21.8%, -20.8% Pendio medio: 3.7%, -5.5%



Tappa 3 – Olveiroa-Cee

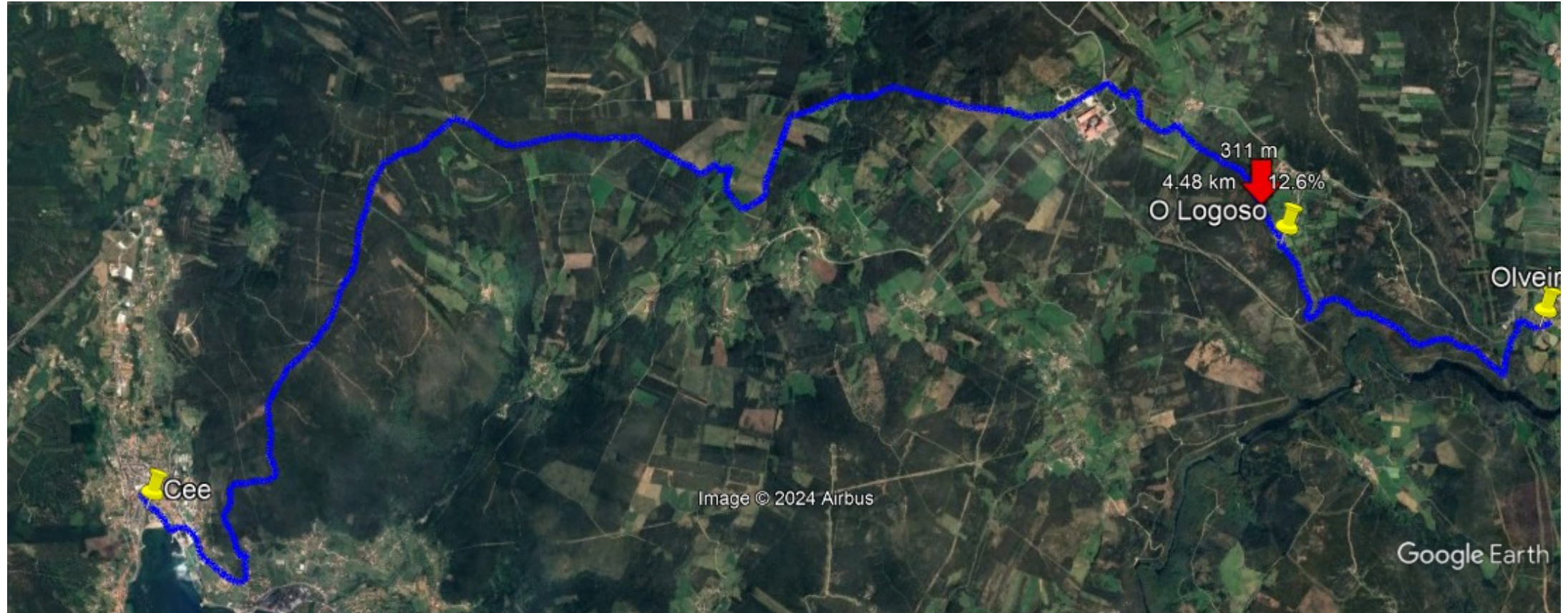

Cruceiro de San Pedro



Si scende a Cee verso l'oceano



Tappa 4 – Cee-Fisterra



Grafico: min, med, max Elevazione: 0, 33, 113 m

Totali intervallo: Distanza: 13.1 km Guadagno/perdita in elev.: 418 m, -426 m Pendenza max: 32.3%, -49.4% Pendio medio: 4.2%, -5.6%



Tappa 4 – Cee-Fisterra



Salita a Corcubiòn



L'arrivo al Km 0!



La Fisterrana

La Fisterrana è il certificato che viene consegnato al pellegrino che giunge in cammino (ma anche a cavallo o in bicicletta) e Fisterra.

Si può ritirare presso l'albergue municipal di Fisterra.



Tappa 5 – Fisterra-Muxía

Il timbro a Lires è obbligatorio!

Distancia: 27.8 km

Duración: 7 h

Dificultad: ★★☆☆☆

Paisaje: ★★★☆☆



Si ringrazia il sito www.gronze.com per aver concesso l'uso delle mappe e delle altimetrie



Tappa 5 – Fisterra-Muxià



Mirador Jesus Quintanal a Muxià



Iglesia de la Virgen de la barca a Muxià





MUXÍA, FIN DA RUTA XACOBEA

Aqueles peregrinos que elixan o Santuario da Barca como final do seu longo camiñar recibirán o preciado don do perdón, premio á constancia e á fe. E para que así conste, outórgase esta credencial a

.....

En Muxía, o alcalde

*In Mari Gallaico
Arrotrebarum apparuit
B.V. Maria B. Jacobo
in cymba lapidea*
(Croniçón de Walfrido, Séc. XII)

"No mar Galaico dos arrotrebas apareceu a Virxe María ó beato Xacobo NA BARCA DE PEDRA"

La Muxiana

La Muxiana è il certificato che viene consegnato al pellegrino che giunge in cammino (ma anche a cavallo o in bicicletta) e Muxia.

Si può ritirare presso l'ufficio turistico di Muxia ma anche negli albergue convenzionati.

Per ottenerla è necessario mostrare la credenziale che presenti almeno i timbri di Negreira, Olveiroa, Fisterra e Lires.

Tappa 6 – Muxía-Olveiroa

Distancia: 31.1 km

Duración: 7 h 45 min

Dificultad: ★★☆☆☆

Paisaje: ★★☆☆☆

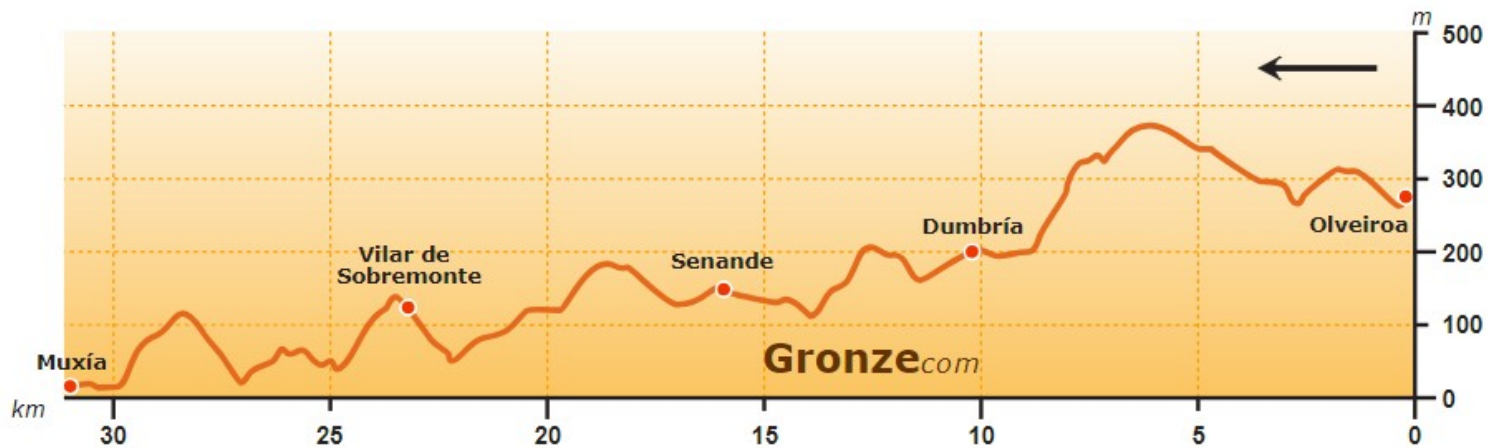

Si ringrazia il sito www.gronze.com per aver concesso l'uso delle mappe e delle altimetrie



Tappa 6 – Muxía-Olveiroa



Il doppio mojón dopo Hospital



Vista sul rio Xallas fra O Logoso ed Olveiroa





La Compostela

La Compostela è il documento, redatto in latino, che viene consegnato al pellegrino che dichiara di aver fatto il pellegrinaggio per motivi spirituali o religiosi.

Contiene il nome del pellegrino e può essere intestato, con la scritta «vicarie pro» ad un defunto o ad una persona impossibilitata a percorrere il cammino.

Per ottenere la compostela lungo il cammino di Fisterra e Muxía è necessario partire da uno di questi due luoghi ed arrivare a Santiago passando per entrambi, in modo da percorrere più di 100 km.



Breviario de Miranda, siglo XV



Capitulum huius
Almae Apostolicae
et Metropolitanae Ecclesiae
Compostellanae, sigilli Altaris
Beati Iacobi Apostoli custos, ut
omnibus Fidelibus et Peregrinis ex toto terrarum
Orbe, devotionis affectu vel voti causa, ad limina
SANCTI IACOBI, Apostoli Nostri, Hispaniarum
Patroni et Tutelaris convenientibus, authenticas
visitationis litteras expediat, omnibus et singulis
praesentes inspecturis, notum facit:

Antonium Sindona
hoc sacratissimum templum, perfecto itinere
sive pedibus sive equitando post postrema centum
milia metrorum, birota vero post ducenta, pietatis
causa, devote visitasse. In quorum fidem praesentes
litteras, sigillo eiusdem Sanctae Ecclesiae munitas,
ei confert.

Datum Compostellae die 27 mensis Septembris anno Dni 2019

Vicarie pro: *Walter Juliano*
Segundo Pérez



Segundo L. Pérez López
Decanus S.A.M.E. Cathedralis Compostellanae



Códex Coltono



Il certificato di distanza



Il certificato di distanza, rilasciato dall'Ufficio de acogida do peregrino a Santiago, costa 3€ ed attesta i Km ufficialmente riconosciuti ed il cammino percorso.

Omnes dies et noctes quasi sub una sollemnitate continuato gaudio ad Domini et apostoli decus ibi excoluntur. Valve eiusdem basilice minime clauduntur die noctuque, et nullatenus nox in ea fas est haberi atra (cf. Ap 21, 25) quia candelarum et cereorum splendida luce ut meridies fulget. (Códice Calixtino)



El Cabildo de la Santa Apostólica Metropolitana Catedral de Santiago de Compostela sita en la región occidental de las Españas, a todos los que vieren esta carta de certificación de visita, hace saber que:

ha visitado la Basílica donde desde tiempo inmemorial los cristianos veneran el cuerpo del Beato Apóstol Santiago.

Con tal ocasión, el Cabildo llevado del deber de caridad, al tiempo que con gozo, le dan al peregrino el saludo del Señor y piden -por intercesión del Apóstol- que el Padre se digne concederle las riquezas espirituales de la peregrinación, así como los bienes materiales. Bendigalo Santiago y sea bendito.

Dada en Compostela, Meta del Camino de Santiago, el día del mes del año

Después de realizar Desde
donde comenzó el de del por la ruta del



Segundo L. Pérez López
Deán de la S.A.M.I. Catedral de Santiago

A Santiago

Giunti a Santiago ci sono alcuni «riti» per il pellegrino che vi giunge:

- Il botafumeiro
- Abbraccio al santo (statua sopra l'altare)
- Visita al sepolcro contenente i resti di San Giacomo
- Visita al portico della gloria (da prenotare online a questo link
<https://visitas.catedraldesantiago.es/en-GB/venta-entradas/2/portico-gloria/2024-03-19/10/publico-general>

)

Altre visite di interesse sono

- Visita al museo del pellegrinaggio
- Monte do Gozo (Monte della gioia)
- Mercado de Abastos
- Varie chiese e parco de Alameda
- L'ombra del pellegrino

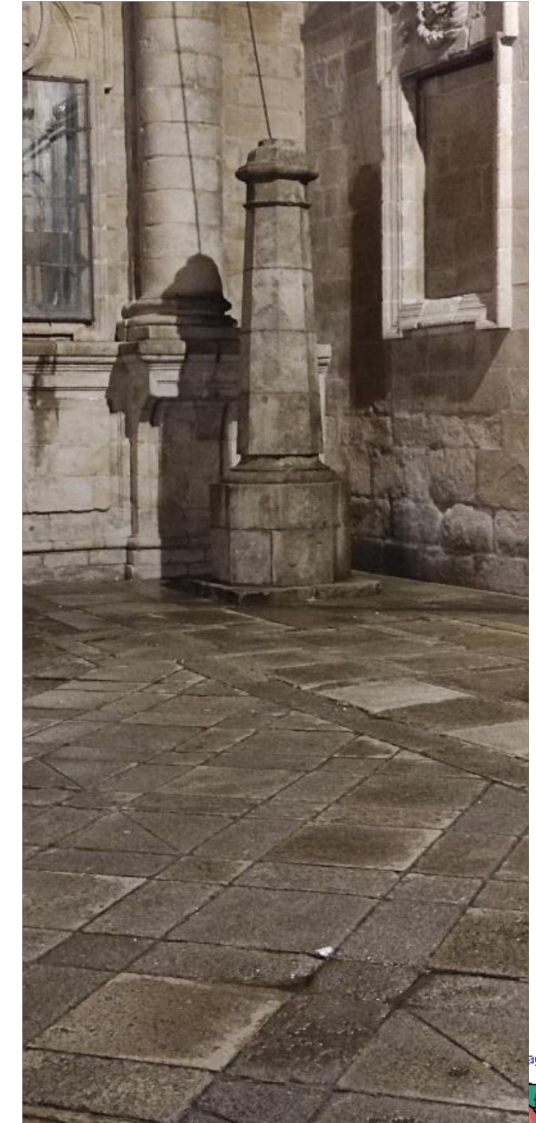

ago.it





La Franciscana

Presso la sagrestia della Iglesia de San Francisco viene data la «Franciscana», una sorta di Compostela per chi visita la chiesa.

Sul retro della Franciscana è scritta una poesia del pellegrino.

La chiesa, molto bella da vedere, si trova proprio nei pressi dell'Oficina de acogida do peregrino.





Que el camino deje huella en ti. No tù en él

Che il cammino lasci la sua impronta in te.

Non tu su di lui.

Buen camino!

www.duecuoriversosantiago.it

